



UNGGUL, KREATIF, DAN INOVATIF BERKELANJUTAN

PERATURAN REKTOR

**PENGHARGAAN EKSTRAKURIKULER MAHASISWA  
UNIVERSITAS NEGERI YOGYAKARTA  
(PEM UNY)**



**UNIVERSITAS NEGERI YOGYAKARTA  
2023**



KEMENTERIAN PENDIDIKAN, KEBUDAYAAN,  
RISET, DAN TEKNOLOGI  
**UNIVERSITAS NEGERI YOGYAKARTA**

Jalan Colombo Nomor 1 Yogyakarta 55281  
Telepon (0274) 586168 Hunting, Faksimile (0274) 565500  
Laman: uny.ac.id E-mail: [humas@uny.ac.id](mailto:humas@uny.ac.id)

---

PERATURAN REKTOR UNIVERSITAS NEGERI YOGYAKARTA

NOMOR 6 TAHUN 2023

TENTANG

PENGHARGAAN EKSTRAKURIKULER MAHASISWA  
UNIVERSITAS NEGERI YOGYAKARTA

DENGAN RAHMAT TUHAN YANG MAHA ESA

REKTOR UNIVERSITAS NEGERI YOGYAKARTA,

Menimbang : a. bahwa untuk mendukung kompetensi lulusan yang siap kerja yang dapat diterima oleh masyarakat, bekal ketrampilan khusus melalui ekstrakurikuler sangat diperlukan mahasiswa selama proses perkuliahan;  
b. bahwa berdasarkan pertimbangan sebagaimana dimaksud dalam huruf a, perlu menetapkan Peraturan Rektor tentang Penghargaan Ekstrakurikuler Mahasiswa Universitas Negeri Yogyakarta;

Mengingat : 1. Undang-Undang Nomor 12 Tahun 2012 tentang Pendidikan Tinggi (Lembaran Negara Republik Indonesia Tahun 2012 Nomor 158, Tambahan Lembaran Negara Republik Indonesia Nomor 5336);  
2. Peraturan Pemerintah Nomor 4 Tahun 2014 tentang Penyelenggaraan Pendidikan Tinggi dan Pengelolaan Perguruan Tinggi (Lembaran Negara Republik Indonesia Tahun 2014 Nomor 6, Tambahan Lembaran Negara Republik Indonesia Nomor 5500);  
3. Peraturan Pemerintah Nomor 35 Tahun 2022 tentang Perguruan Tinggi Negeri Badan Hukum Universitas Negeri Yogyakarta (Lembaran Negara Republik Indonesia Tahun 2022 Nomor 207, Tambahan Lembaran Negara Republik Indonesia Nomor 6823);

MEMUTUSKAN:

Menetapkan : PERATURAN REKTOR UNIVERSITAS NEGERI YOGYAKARTA TENTANG PENGHARGAAN EKSTRAKURIKULER MAHASISWA UNIVERSITAS NEGERI YOGYAKARTA.

BAB I  
KETENTUAN UMUM

Pasal 1

Dalam Peraturan Rektor ini yang dimaksud dengan:

1. Universitas Negeri Yogyakarta yang selanjutnya disingkat UNY adalah perguruan tinggi negeri badan hukum.



2. Rektor adalah pemimpin UNY yang menyelenggarakan dan mengelola UNY.
3. Mahasiswa adalah peserta didik pada jenjang pendidikan tinggi di UNY.
4. Kegiatan ekstrakurikuler adalah kegiatan kemahasiswaan yang meliputi kompetisi dan wirausaha, organisasi, kepemimpinan, minat dan bakat, pengabdian kepada masyarakat, dan internasionalisasi/konferensi.
5. Penghargaan Ekstrakurikuler Mahasiswa yang selanjutnya disingkat PEM UNY adalah nilai kredit kegiatan yang diperoleh mahasiswa setelah mengikuti kegiatan ekstrakurikuler yang digunakan untuk mengukur nilai kegiatan ekstrakurikuler mahasiswa dan berfungsi sebagai salah satu syarat kelulusan bagi mahasiswa Sarjana dan Sarjana Terapan.
6. *Soft skills* adalah istilah sosiologis yang berkaitan dengan kecerdasan emosional, sifat kepribadian, keterampilan sosial, komunikasi, berbahasa, kebiasaan pribadi, keramahan dan optimisme yang mencirikan kemampuan dalam berhubungan dengan orang lain.
7. Departemen adalah unsur dari Fakultas yang mendukung penyelenggaraan kegiatan akademik dalam 1 (satu) atau beberapa cabang ilmu pengetahuan dan teknologi dalam jenis pendidikan akademik, pendidikan profesi, dan/atau pendidikan vokasi.
8. Organisasi Kemahasiswaan adalah wahana dan sarana pengembangan diri mahasiswa untuk menanamkan sikap ilmiah, pemahaman tentang arah profesi dan meningkatkan kerjasama serta menumbuhkan rasa persatuan dan kesatuan.
9. Kegiatan kompetisi adalah kegiatan Mahasiswa yang dapat menumbuhkan sikap ilmiah, mendorong daya kreasi dan inovasi, mengembangkan minat dan bakat, meningkatkan kemampuan meneliti dan menulis karya ilmiah, serta meningkatkan pemahaman profesi.
10. Kegiatan Wirausaha adalah kegiatan Mahasiswa dalam menangani usaha yang mengarah pada upaya mencari, menciptakan, menerapkan cara kerja, atau menjual suatu produk/jasa dengan meningkatkan efisiensi dalam rangka memberikan pelayanan yang lebih baik dan memperoleh keuntungan yang lebih besar untuk mengimplementasikan keilmuan di bidang sains, teknologi dan seni.
11. Kegiatan Pengabdian Kepada Masyarakat adalah suatu kegiatan yang dilakukan oleh Mahasiswa baik secara individual maupun sebagai anggota dari kegiatan organisasi Mahasiswa untuk meningkatkan pengabdian kepada masyarakat, rasa kepedulian terhadap sesama, serta menanamkan rasa cinta tanah air dan dibimbing oleh dosen UNY yang dibuktikan dengan adanya Surat Keputusan yang disahkan oleh pejabat berwenang.
12. Kegiatan Internasionalisasi/Konferensi adalah suatu kegiatan Mahasiswa yang diinisiasi atau direkomendasikan oleh UNY, yang mengedepankan interaksi Mahasiswa secara fisik maupun non fisik dengan mancanegara.
13. Kegiatan Organisasi adalah kegiatan yang dilakukan oleh Mahasiswa dalam kapasitasnya sebagai pengurus organisasi kemahasiswaan di UNY yang telah disahkan dengan Keputusan Rektor/Dekan.
14. Kegiatan Kepemimpinan adalah kegiatan Mahasiswa yang bertujuan untuk mengembangkan karakter kepemimpinan.
15. Kegiatan Minat dan bakat adalah kegiatan yang dilakukan oleh Mahasiswa terkait dengan potensi pengembangan minat dan bakat Mahasiswa.
16. Indeks Prestasi PEM UNY yang selanjutnya disingkat IP adalah nilai rerata hasil kegiatan ekstrakurikuler yang menggambarkan pencapaian kompetensi mahasiswa dari kegiatan kompetisi dan wirausaha, organisasi, kepemimpinan, minat dan kegemaran, pengabdian kepada masyarakat, dan internasionalisasi/konferensi.
17. Kementerian adalah Kementerian yang menyelenggarakan urusan pemerintahan di bidang Pendidikan Tinggi.



## BAB II PENGHARGAAN EKSTRAKURIKULER MAHASISWA

### Bagian Kesatu

#### Umum

##### Pasal 2

PEM UNY merupakan pemenuhan kewajiban mahasiswa untuk melakukan kegiatan ekstrakurikuler sesuai bidang kegiatan kemahasiswaan yang disetarakan dengan nilai kredit kegiatan.

##### Pasal 3

PEM UNY bertujuan untuk:

- a. meningkatkan kemampuan mahasiswa dalam kepemimpinan, kerjasama tim, komunikasi, keterampilan manajemen, dan berorganisasi;
- b. menanamkan sikap ilmiah, berpikir kritis dan kreatif sehingga meningkatkan kemampuan meneliti, menulis karya ilmiah, daya kreasi dan inovasi, kemampuan berkomunikasi serta pemahaman profesi;
- c. meningkatkan prestasi, kebugaran/kesehatan dan apresiasi budaya melalui penyaluran bakat dan minat dalam bidang penalaran, seni, olahraga, kesejahteraan dan minat khusus; dan
- d. meningkatkan peran mahasiswa dalam pengabdian kepada masyarakat, rasa kepedulian terhadap sesama, dan menanamkan rasa cinta tanah air.

##### Pasal 4

PEM UNY bermanfaat:

- a. bagi mahasiswa UNY membantu dalam melakukan evaluasi sendiri *Soft skills* apa yang perlu dikembangkan selama perkuliahan, dan juga dapat digunakan sebagai profil *Soft skills* yang dimiliki mahasiswa;
- b. bagi dosen UNY membantu mengidentifikasi potensi dan kendala yang dialami mahasiswa dalam pengembangan *Soft skills*;
- c. bagi dosen Penasehat Akademik membantu dan memudahkan evaluasi dan verifikasi prestasi secara bertahap/setiap semester;
- d. bagi departemen, membantu dalam data pemetaan profil mahasiswa guna pengembangan *Soft skills* mahasiswa dan mendukung akreditasi departemen;
- e. bagi UNY, menunjang ketersediaan data kegiatan kemahasiswaan UNY secara terstruktur dan sistematis yang bisa digunakan sebagai basis data utama bagi pemeringkatan bidang Kemahasiswaan Nasional, pemeringkatan Internasional, dan akreditasi Internasional; dan
- f. bagi *stakeholder*, membantu pengguna lulusan UNY untuk mengetahui rekam jejak di bidang pengembangan *Soft skills* selama menjadi mahasiswa UNY, serta pengguna lulusan UNY semakin menambah kepercayaan dalam merekrut lulusan UNY.

### Bagian Kedua

#### Kategori dan Penilaian PEM UNY

##### Pasal 5

- (1) PEM UNY digolongkan dalam kategori:
  - a. kompetisi dan wirausaha;
  - b. organisasi, kepemimpinan, minat dan bakat;
  - c. pengabdian kepada masyarakat; dan
  - d. internasionalisasi/konferensi.



- (2) Formulasi Perhitungan Penilaian PEM UNY untuk setiap kategori sebagaimana dimaksud pada ayat (1) sebagai berikut:

$$\text{Indeks Prestasi PEM UNY} = \frac{(\sum_{i=1}^n K_i x N_i) + (\sum_{j=1}^n K_j x N_j) + (\sum_{k=1}^n K_k x N_k) + (\sum_{l=1}^n K_l x N_l)}{\sum \text{Kredit PEM UNY}}$$

Keterangan:

N : nilai numerik hasil evaluasi masing-masing aktivitas.

K : besar PEM UNY masing-masing aktivitas.

n : jumlah kegiatan yang diambil.

i : bagian kompetisi dan wirausaha.

j : bagian organisasi, kepemimpinan, minat dan bakat.

k : bagian pengabdian kepada masyarakat.

l : bagian internasionalisasi/konferensi.

#### Pasal 6

Setiap kategori sebagaimana dimaksud dalam Pasal 5 dihitung indeks prestasinya berdasarkan persyaratan wajib sebagai berikut:

- a. Paling sedikit 2 (dua) kegiatan dari 2 (dua) kategori yang berbeda, seperti misalnya:
  1. Kegiatan pertama, mahasiswa mengikuti kegiatan pada kategori kompetisi dan wirausaha sebagai peserta lomba.
  2. Kegiatan kedua, mahasiswa mengikuti kegiatan kategori pengabdian kepada masyarakat sebagai ketua program penguatan kapasitas organisasi kemahasiswaan.
- b. IP PEM UNY paling rendah 2,75 (dua koma tujuh puluh lima) per-semester, dan bila belum tercapai IP PEM UNY pada semester tersebut, dapat dipenuhi pada semester berikutnya;
- c. Paling sedikit kredit kegiatan PEM UNY sebesar 10 (sepuluh) per-semester, dan bila belum tercapai pada semester tersebut, dapat dipenuhi pada semester berikutnya, dan total kredit kegiatan PEM UNY untuk 2 (dua) semester sejumlah paling rendah 20 (dua puluh).
- d. Total kredit kegiatan PEM UNY selama kuliah sejumlah paling sedikit 80 (delapanpuluh) untuk Sarjana dan Sarjana Terapan.

#### Pasal 7

- (1) Bobot penilaian setiap kategori sebagaimana dimaksud dalam Pasal 5 ayat (1) ditetapkan dalam bentuk tabel sebagai berikut:

- a. Tabel 1.a.: Kategori Kompetisi:

ELEMEN PENILAIAN	KATEGORI	BOBOT
Jumlah Peserta	Beregu (>2 Anggota)	3
	Beregu (2 Anggota)	2
	Individu	1
Skala	Internasional	4
	Wilayah dan Nasional	3
	Daerah	2
	UNY	1
Luaran	Hasil/Produk	3
	Pelaksanaan	2
	Ide	1
Rentang Waktu	>6 bulan	3
	3-6 Bulan	2
	< 3 Bulan	1
Bidang Ilmu	Relevan	2
	Tidak Relevan	1

Level	Kompetisi Kemendikbud (Puspresnas)	3
	Kompetisi non Kemendikbud	2

b. Tabel 1.b.: Kategori Wirausaha:

ELEMEN PENILAIAN	KATEGORI	BOBOT
Peran	Ketua	2
	Anggota	1
Jumlah Pelaku	Tim (Mahasiswa UNY)	2
	Individu	1
Badan Hukum	PT	3
	CV/UKM	2
	Non Badan Hukum	1
Rentang Waktu	>1 Tahun	2
	< 1 Tahun	1
Bidang Ilmu	Relevan	2
	Tidak Relevan	1

c. Tabel 1.c.: Kategori Organisasi, Kepemimpinan, Minat dan ,Bakat:

ELEMEN PENILAIAN (Organisasi)	KATEGORI	BOBOT
Skala	Universitas	5
	Fakultas	4
	Departemen	3
Jabatan	Ketua	5
	Sekretaris/Bendahara	4
	Divisi, Koordinator/Seksi	3
	Anggota	2
Rentang Waktu	> 1 Tahun	2
	< 1 Tahun	1

Tabel 1.c.1: Kategori Kegiatan Organisasi, Kepemimpinan, Minat dan Bakat

ELEMEN PENILAIAN (Kegiatan)	KATEGORI	BOBOT
Skala	Universitas	3
	Fakultas	2
	Departemen	1
Posisi	Panitia Inti (Ketua, Sekretaris, Bendahara, Koordinator Bidang)	3
	Anggota Panitia	2
	Peserta	1

Tabel 1.c.2.: Kategori Pemandu dan Peserta Organisasi, Kepemimpinan, Minat dan Bakat

ELEMEN PENILAIAN (Pemandu dan Peserta)	Bobot PEM UNY
LKKMM (Latihan Kreativitas dan Keterampilan Manajemen Mahasiswa) Fakultas dan Universitas	4
Pembinaan <i>Soft skill</i>	4
PKKMB (Pengenalan Kehidupan Kampus bagi Mahasiswa Baru)	4



d. Tabel 1.d.: Kategori Pengabdian Kepada Masyarakat

ELEMEN PENILAIAN	KATEGORI	BOBOT
Peran	Ketua	3
	Anggota	2
Pelaksanaan	Kelompok	2
	Individu	1
Rentang Waktu	Sd. 1 Tahun	4
	Sd. 6 Bulan	3
	Sd. 3 Bulan	2
	< 1 Bulan	1

e. Tabel 1.e.: Kategori Internasionalisasi/Konferensi:

ELEMEN PENILAIAN	KATEGORI	BOBOT
Pelaksanaan	Kelompok	4
	Individu	3
Tingkat	Internasional	3
	Nasional	2
Bidang Ilmu	Relevan	2
	Tidak Relevan	1

(2) Penilaian PEM UNY untuk kategori Kompetisi ditetapkan dalam bentuk tabel sebagai berikut:

a. Tabel 2.a.: Penilaian PEM UNY Lomba Kementerian:

KATEGORI	PENILAIAN		
	HURUF	ANGKA	
Kompetisi Puspresnas	Semua	A	4,00

b. Tabel 2.b.: Penilaian PEM UNY Lomba NonKementerian:

Aspek Penilaian (Kompetisi)	PENILAIAN	
	HURUF	ANGKA
Juara 1/emas	A	4,00
Juara 2/perak	A-	3,75
Juara 3/perunggu	B+	3,25
Juara Harapan/Finalis	B	3,00
Peserta	B-	2,75

(3) Penilaian PEM UNY untuk kategori Wirausaha ditetapkan dalam bentuk tabel sebagai berikut:

a. Tabel 3.a.: Penilaian PEM UNY PKM

Aspek Penilaian (PKM)	PENILAIAN	
	HURUF	ANGKA
Peserta PIMNAS	A	4,00
Proposal didanai	A-	3,75
Unggah proposal ke SIM BELMAWA	B+	3,25
Peserta Liga PKM UNY (PIM UNY)	B	3,00
Peserta TOT/Workshop PKM	B-	2,75

b. Tabel 2.b.: Penilaian PEM UNY Wirausaha

Aspek Penilaian	PENILAIAN	
	HURUF	ANGKA
Omzet > 50 Juta/Tahun	A	4,00
Omzet 20-50 Juta/Tahun	A-	3,75
Omzet 5-19,9 Juta/Tahun	B+	3,25



Aspek Penilaian	PENILAIAN	
	HURUF	ANGKA
Omzet 2-4,9 Juta/Tahun	B	3,00
Omzet < 2 Juta/Tahun	B-	2,75

(4) Penilaian PEM UNY untuk kategori Olahraga ditetapkan dalam bentuk tabel sebagai berikut:

a. Tabel 4.a.: Penilaian PEM UNY Olahraga

Aspek Penilaian (Olahraga)	PENILAIAN	
	HURUF	ANGKA
Juara 1,2 dan 3	A	4,00
Peserta <i>event</i> Olahraga	A-	3,75

b. Tabel 4.b.: Penilaian PEM UNY Pemandu dan Peserta

KATEGORI		PENILAIAN	
		HURUF	ANGKA
Organisasi	Semua	A	4,00
Kegiatan	Semua	A	4,00
LKKMM	Semua	A	4,00
<i>Soft Skill</i>	Semua	A	4,00
PKKMB	Semua	A	4,00

(5) Penilaian PEM UNY untuk kategori Pengabdian Kepada Masyarakat ditetapkan dalam bentuk tabel sebagai berikut:

Tabel 5: Penilaian PEM UNY Pengabdian Kepada Masyarakat

Aspek Penilaian (Masyarakat Terdampak)	PENILAIAN	
	HURUF	ANGKA
>10 orang	A	4.00
5-9 orang	A-	3.75
<5 orang	B+	3.25
Individu	B	3.00

(6) Penilaian PEM UNY untuk kategori Internasionalisasi/Konferensi ditetapkan dalam bentuk tabel sebagai berikut:

Tabel 6: Penilaian PEM UNY Internasionalisasi/Konferensi

Aspek Penilaian	PENILAIAN	
	HURUF	ANGKA
Pembicara>Nama Pertama/Instruktur	A	4,00
Panitia/Moderator	A-	3,50
Peserta	B+	3,25

## Pasal 8

- (1) Kegiatan kategori Kompetisi harus dipenuhi persyaratan sebagai berikut:
  - a. kegiatan tingkat lokal UNY yang diselenggarakan dan diikuti oleh peserta dari mahasiswa UNY.
  - b. Tingkat daerah merupakan kegiatan diikuti oleh peserta yang berasal dari Kabupaten/Kota dalam 1 (satu) Provinsi.
  - c. kegiatan tingkat Wilayah yang diikuti oleh peserta yang berasal dari paling sedikit 3 (tiga) provinsi dan diselenggarakan oleh perguruan tinggi, perusahaan, organisasi induk olah raga tingkat regional, dan pemerintah daerah.



- d. kegiatan tingkat nasional yang diikuti oleh peserta yang berasal dari paling sedikit 5 (lima) provinsi dan diselenggarakan oleh Kementerian atau institusi lain yang resmi diakui oleh pemerintah.
  - e. kegiatan tingkat internasional yang diselenggarakan di dalam atau di luar negeri dimana pesertanya berasal dari paling sedikit diikuti oleh 3 (tiga) negara.
- (2) Kegiatan kategori wirausaha ditetapkan persyaratan khusus untuk peran sebagai Direktur Utama atau pemilik perusahaan bisa mendapatkan dua kategori kegiatan yakni wirausaha dan pengabdian kepada masyarakat.
  - (3) Kegiatan kategori organisasi, kepemimpinan, minat dan bakat ditetapkan persyaratan:
    - a. bidang Organisasi skala Universitas dengan syarat memiliki Surat Keputusan Rektor.
    - b. bidang Organisasi skala Fakultas dengan syarat memiliki Surat Keputusan Dekan.
  - (4) Kegiatan kategori internasionalisasi/konferensi wajib dipenuhi persyaratan khusus jenis kegiatan internasionalisasi seperti seminar internasional dibuktikan dengan sertifikat dan foto kegiatan.

### BAB III TATA CARA PENGHITUNGAN INDEKS PRESTASI PEM UNY

#### Bagian Kesatu Hal Teknis Yang Perlu Diperhatikan Mahasiswa

##### Pasal 10

Sebelum penghitungan IP PEM UNY, mahasiswa diwajibkan melakukan beberapa hal sebagai berikut:

- a. mahasiswa wajib melakukan unggah kegiatannya ke sistem [presma.uny.ac.id](http://presma.uny.ac.id). dengan batas waktu 1 tahun sejak tanggal kegiatan, dan jika dalam jangka waktu 1 (satu) tahun kegiatan tersebut belum diunggah ke sistem [presma.uny.ac.id](http://presma.uny.ac.id)., kegiatan tersebut tidak bisa digunakan dalam PEM UNY;
- b. kegiatan yang sudah diunggah ke sistem dapat dipakai untuk pengajuan PEM UNY di semester berikutnya;
- c. dalam pengajuan PEM UNY, mahasiswa dapat memilih beberapa kegiatan yang sudah ter- unggah untuk diajukan sebagai PEM UNY, dan jika ada kegiatan yang berlebih maka kegiatan lebih tersebut dapat dipakai untuk PEM UNY di semester yang lain;
- d. kegiatan yang dilakukan sebelum menjadi mahasiswa UNY tidak diakui sebagai kegiatan yang dapat diajukan untuk PEM UNY; dan
- e. batas kewajiban pemenuhan PEM UNY paling lama sampai semester 6.

#### Bagian Kedua Tata Cara Penghitungan IP PEM UNY

##### Pasal 11

- (1) Tata cara penghitungan IP PEM UNY antara lain:
  - a. Diawali dari mahasiswa melakukan input portofolio melalui sistem [presma.uny.ac.id](http://presma.uny.ac.id);
  - b. Verifikator Presma memverifikasi portofolio;
  - c. Bila portofolio tidak disetujui, kemudian mahasiswa memperbaiki portofolio;
  - d. Bila portofolio disetujui verifikator, kemudian mahasiswa memilih portofolio yang akan diajukan di sistem PEM UNY;



- e. Kemudian dosen Pendamping Kemahasiswaan memvalidasi usulan portofolio PEM UNY mahasiswa;
  - f. Usulan portofolio PEM UNY mahasiswa yang tidak sesuai, dikembalikan kepada mahasiswa untuk diperbaiki;
  - g. Usulan portofolio PEM UNY mahasiswa yang sudah sesuai setelah divalidasi, kemudian dihitung penilaian IP PEM UNYnya dengan syarat besarnya harus  $\geq 2,75$  (lebih besar sama dengan dua koma tujuh lima) untuk dapat dinyatakan lulus.
- (2) Diagram alur tata cara penghitungan penilaian PEM UNY sebagaimana dimaksud pada ayat (1) tercantum dalam Lampiran yang merupakan bagian tidak terpisahkan dari Peraturan Rektor ini.

#### BAB IV KETENTUAN LAIN-LAIN

##### Pasal 12

- (1) PEM UNY ini berlaku bagi mahasiswa UNY Angkatan Tahun Akademik 2023/2024 dan Angkatan Tahun Akademik berikutnya.
- (2) Mahasiswa Angkatan Tahun Akademik 2023/2024 dapat diberlakukan PEM UNY dengan mengajukan PEM UNY berupa kegiatan Semester 1 (satu) dan mengunggahnya ke sistem presma.uny.ac.id.

#### BAB V KETENTUAN PENUTUP

##### Pasal 13

Peraturan Rektor ini mulai berlaku pada tanggal ditetapkan.



Ditetapkan di Yogyakarta

pada tanggal 2 Januari 2023

REKTOR UNIVERSITAS NEGERI YOGYAKARTA,

SUMARYANTO

NIP196503011990011001



LAMPIRAN  
 PERATURAN REKTOR UNIVERSITAS  
 NEGERI YOGYAKARTA  
 NOMOR 6 TAHUN 2023  
 TENTANG PENGHARGAAN  
 EKSTRAKURIKULER MAHASISWA  
 UNIVERSITAS NEGERI YOGYAKARTA

DIAGRAM ALIR PERHITUNGAN INDEKS PRESTASI PEM UNY

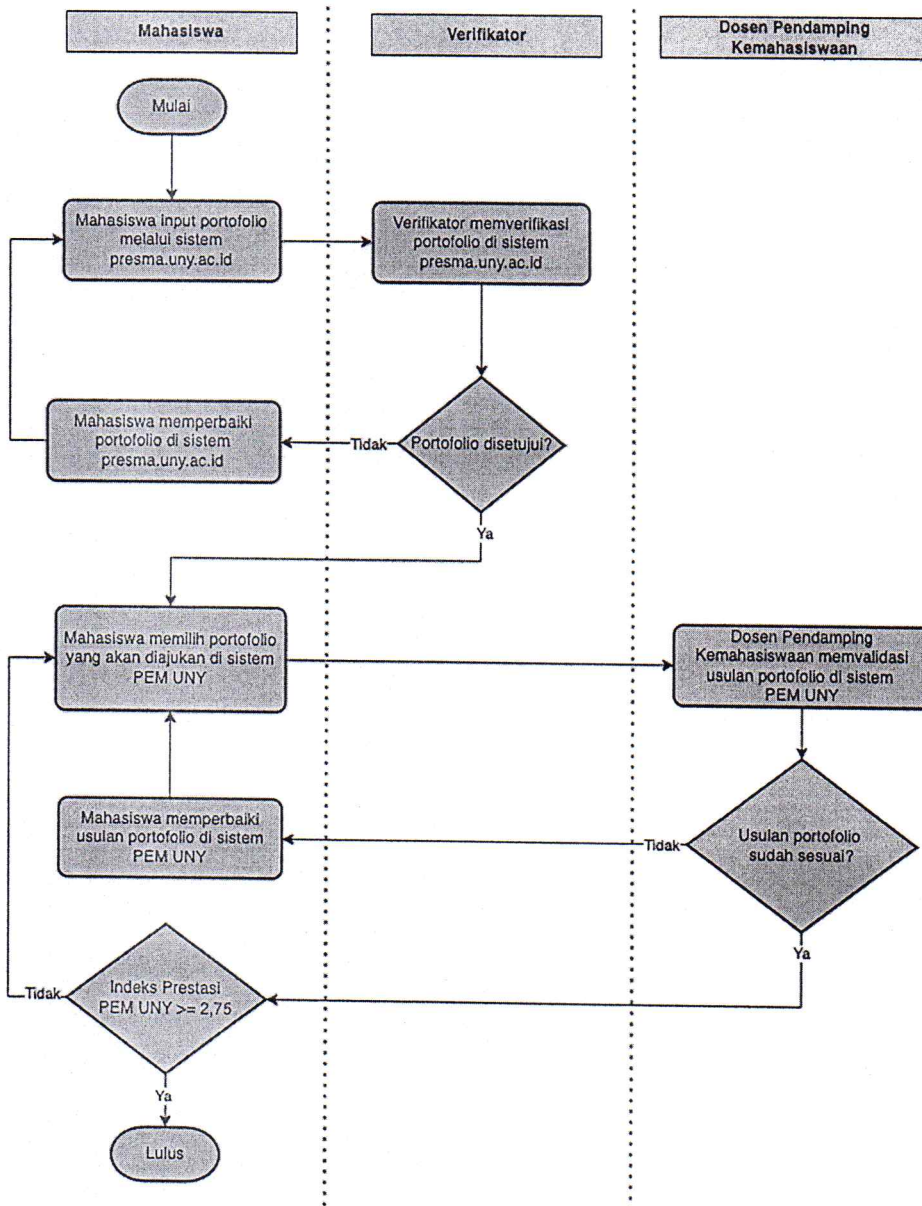

REKTOR UNIVERSITAS NEGERI YOGYAKARTA,

SUMARYANTO

NIP196503011990011001